

FASCINOSO APPARTAMENTO IN VIA ELBA



INDIRIZZO: MILANO, VIA ELBA 5
TIPOLOGIA: APPARTAMENTO
CONTRATTO: LOCAZIONE
CANONE MENSILE: € 3.340,00
SUPERFICIE COMMERCIALE: 235MQ
PIANO: 1
ASCENSORE: SÌ
CAMERE: 3
BAGNI: 2
TERRAZZI: SÌ
ESPOSIZIONE: 4
CANTINA: NO
CLASSE ENERGETICA: G 175
SPESE CONDOMINIALI MENSILI: 840
RISCALDAMENTO: CENTRALIZZATO
PORTINERIA: NO

DESCRIZIONE

MM Wagner, nelle vicinanze di corso Vercelli, in via Elba, proponiamo in locazione al piano nobile di villa dei primi del '900 frazionata in unità, affascinante appartamento di 235mq oggetto di ristrutturazione conservativa, così composto: ampio ingresso, salone angolare affacciato su un terrazzo quadrato, sala da pranzo, cucina abitabile, tre camere matrimoniali, due bagni, lavanderia, armadiature, tre godibili balconi, terrazzo, disponibilità di un posto auto all'interno del giardino ad € 100/mese. Impianto di riscaldamento centralizzato; nuovo impianto di climatizzazione autonomo.

Lo stabile è dotato di ascensore-montacarichi con accesso dall'ampio balcone di servizio. L'edificio è circondato da un bel giardino di utilizzo comune.

GALLERY IMMAGINI

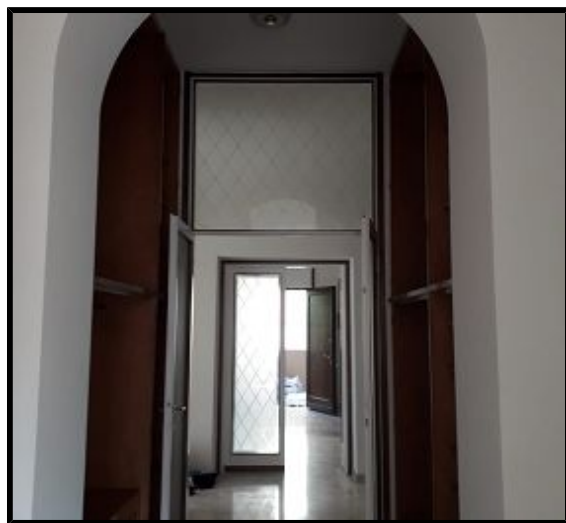

PLANIMETRIE

