

ATTICO CON TRE TERRAZZI A SOLCIO DI LESA



INDIRIZZO: LESA SOLCIO, VIA AL CAMPING 4

TIPOLOGIA: APPARTAMENTO

CONTRATTO: VENDITA

PREZZO: € 270.000,00

SUPERFICIE COMMERCIALE: 110MQ

PIANO: 3

ASCENSORE: SÌ PRIVATO

CAMERE: 2

BAGNI: 1

TERRAZZI: 3

ESPOSIZIONE: DOPPIA

CLASSE ENERGETICA: G 175

SPESE CONDOMINIALI MENSILI: 210

RISCALDAMENTO: CENTRALIZZATO

PORTINERIA: SÌ

DESCRIZIONE

LAGO MAGGIORE, sulla sponda piemontese, a Solcio di Lesa a 50metri dal lago, in complesso residenziale dotato di grande giardino condominiale proponiamo in vendita al terzo e ultimo piano attico con tre terrazzi composto da ingresso, sala, cucinotto separato, due camere, bagno finestrato, armadiature su misura, tre terrazzi abitabili, doppia esposizione, impianto di riscaldamento centralizzato, impianto di condizionamento autonomo, impianto di allarme, ascensore su misura, posto auto in giardino.
Possibilità di collegare altri 70mq al piano sottostante

GALLERY IMMAGINI

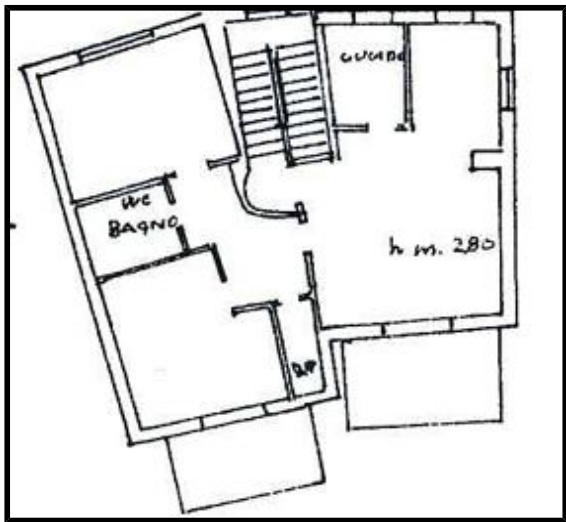

PLANIMETRIE

